

DI Janeiro 12
Fechamento:
11,29

- Primeira resistência a 11,50.
- Primeiro suporte a 11,25.

<i>Res</i>	11,50	11,59	11,68
<i>Sup</i>	11,25	11,16	11,09

Esta Análise Técnica é puramente gráfica, sendo insensível a fatores ou notícias macroeconômicas.
 A utilização das informações fornecidas nesta análise é de exclusiva responsabilidade de seus usuários.
 Esclarecimentos adicionais poderão ser obtidos em nosso Departamento Técnico com Mário Paiva: ☎(21) 3043-3040
 ou pelo e-mail: mario@liquidez.com.br

LIQUIDEZ CORRETORA DE MERCADORIAS - SÃO PAULO
 Telefone: (11) 4502-2300 / Fax: (11) 4502-2309

LIQUIDEZ CORRETORA DE MERCADORIAS - RIO
 Telefone: (21) 3043-3000 Fax: (21) 3043-3009

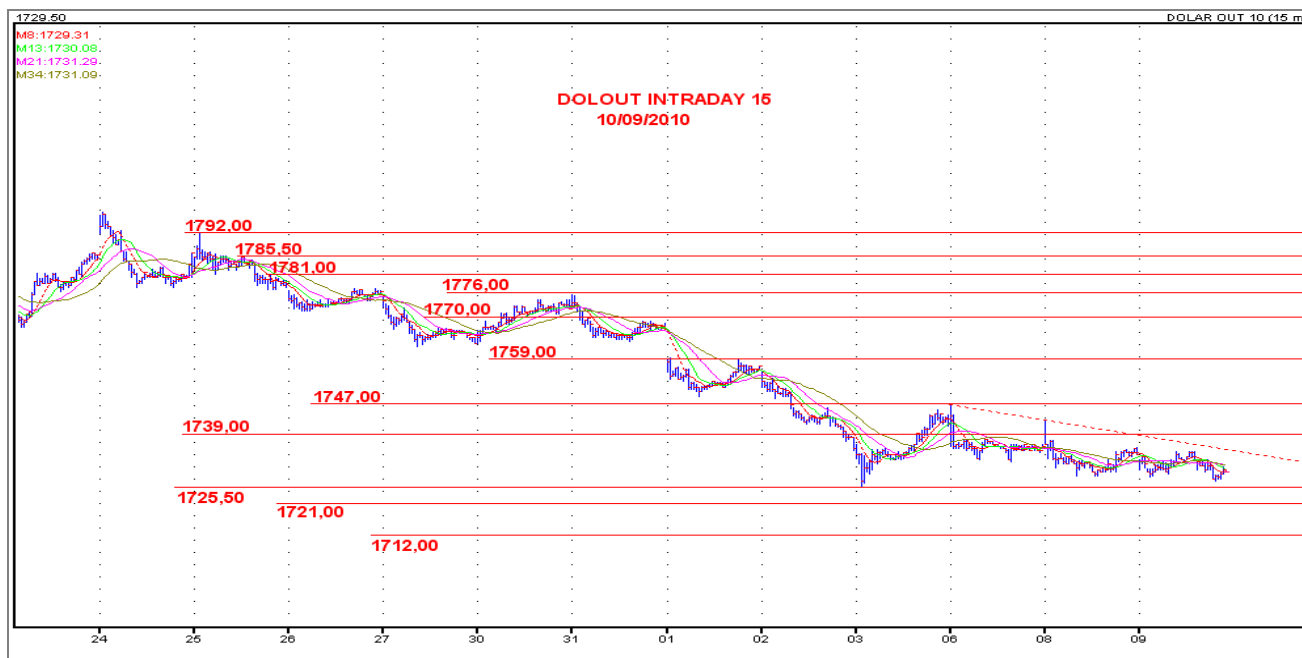

Fechamento:

1728,00

- Primeira resistência a 1739,00.
- Suporte a 1725,50.

Res	1.739,00	1.747,00	1.759,00
Sup	1.725,50	1.721,00	1.712,00

Esta Análise Técnica é puramente gráfica, sendo insensível a fatores ou notícias macroeconômicas.
A utilização das informações fornecidas nesta análise é de exclusiva responsabilidade de seus usuários.
Esclarecimentos adicionais poderão ser obtidos em nosso Departamento Técnico com Mário Paiva: ☎(21) 3043-3040
ou pelo e-mail: mario@liquidez.com.br

LIQUIDEZ CORRETORA DE MERCADORIAS - SÃO PAULO
Telefone: (11) 4502-2300 / Fax: (11) 4502-2309

LIQUIDEZ CORRETORA DE MERCADORIAS - RIO
Telefone: (21) 3043-3000 Fax: (21) 3043-3009

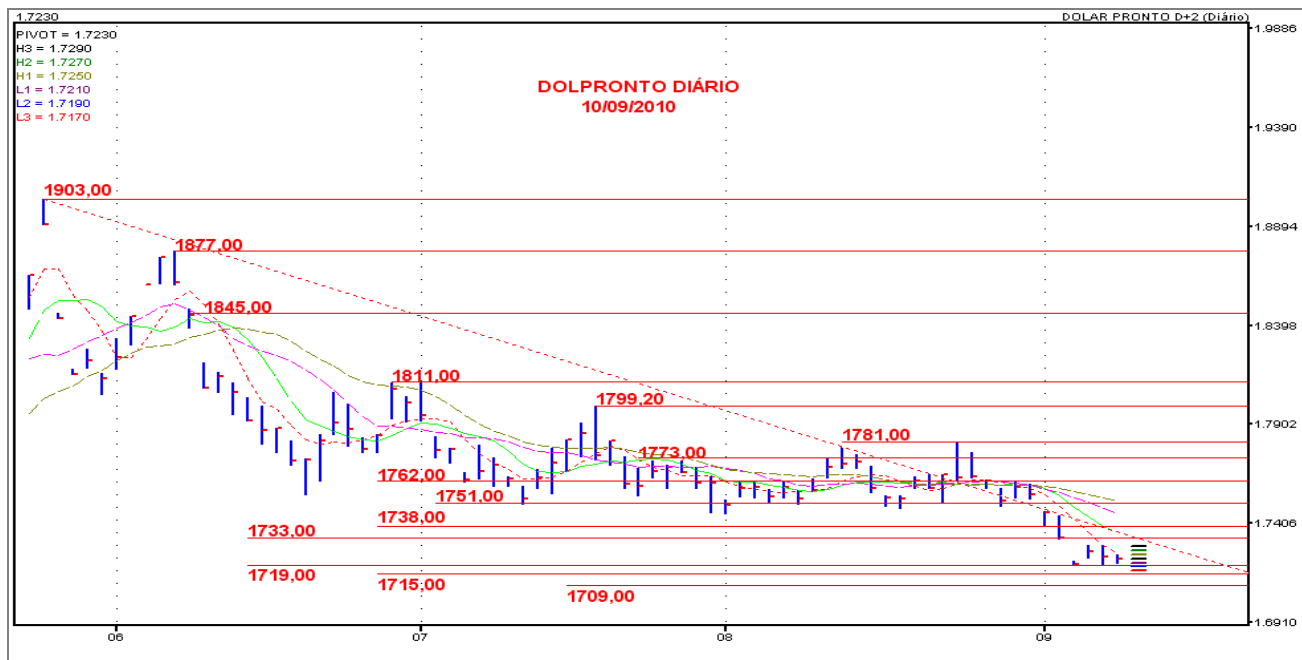

Dólar Pronto D+2

Fechamento:
1.723,00

- Primeira resistência a 1733,00.
- Suporte a 1719,00.

<i>Res</i>	1.733,00	1.738,00	1.751,00
<i>Sup</i>	1.719,00	1.715,00	1.709,00

Esta Análise Técnica é puramente gráfica, sendo insensível a fatores ou notícias macroeconômicas.
A utilização das informações fornecidas nesta análise é de exclusiva responsabilidade de seus usuários.
Esclarecimentos adicionais poderão ser obtidos em nosso Departamento Técnico com Mário Paiva: ☎(21) 3043-3040
ou pelo e-mail: mario@liquidez.com.br

LIQUIDEZ CORRETORA DE MERCADORIAS - SÃO PAULO
Telefone: (11) 4502-2300 / Fax: (11) 4502-2309

LIQUIDEZ CORRETORA DE MERCADORIAS - RIO
Telefone: (21) 3043-3000 Fax: (21) 3043-3009

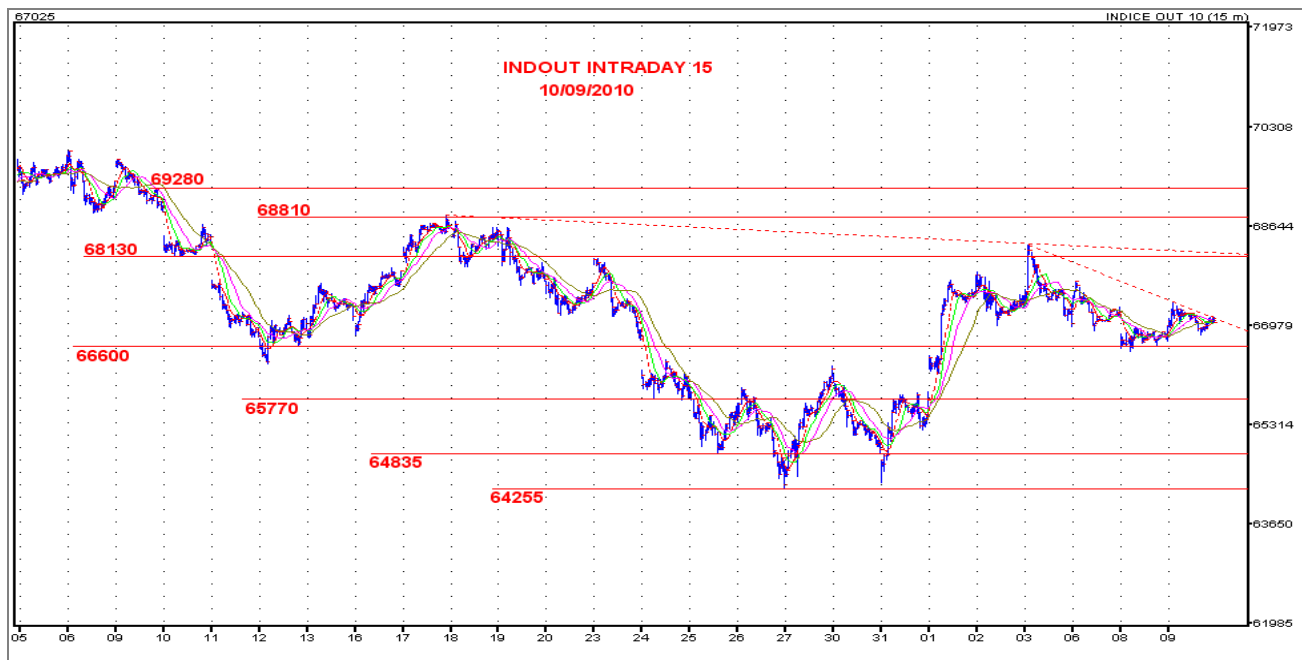

IND Out10

Fechamento :
67.025,00

- Primeiro suporte a 66600.
- Resistência a 68130.

<i>Res</i>	68.130	68.810	69.280
<i>Sup</i>	66.600	65.770	64.835

Esta Análise Técnica é puramente gráfica, sendo insensível a fatores ou notícias macroeconômicas.
A utilização das informações fornecidas nesta análise é de exclusiva responsabilidade de seus usuários.
Esclarecimentos adicionais poderão ser obtidos em nosso Departamento Técnico com Mário Paiva: ☎(21) 3043-3040
ou pelo e-mail: mario@liquidez.com.br

LIQUIDEZ CORRETORA DE MERCADORIAS - SÃO PAULO
Telefone: (11) 4502-2300 / Fax: (11) 4502-2309

LIQUIDEZ CORRETORA DE MERCADORIAS - RIO
Telefone: (21) 3043-3000 Fax: (21) 3043-3009