

Fechamento:

11,39

- Primeira resistência a 11,50.
- Primeiro suporte a 11,25.

| | | | |
|------------|-------|-------|-------|
| <i>Res</i> | 11,50 | 11,59 | 11,68 |
| <i>Sup</i> | 11,25 | 11,16 | 11,09 |

Esta Análise Técnica é puramente gráfica, sendo insensível a fatores ou notícias macroeconômicas.
A utilização das informações fornecidas nesta análise é de exclusiva responsabilidade de seus usuários.
Esclarecimentos adicionais poderão ser obtidos em nosso Departamento Técnico com Mário Paiva: ☎(21) 3043-3040
ou pelo e-mail: mario@liquidez.com.br

LIQUIDEZ CORRETORA DE MERCADORIAS - SÃO PAULO
Telefone: (11) 4502-2300 / Fax: (11) 4502-2309

LIQUIDEZ CORRETORA DE MERCADORIAS - RIO
Telefone: (21) 3043-3000 Fax: (21) 3043-3009

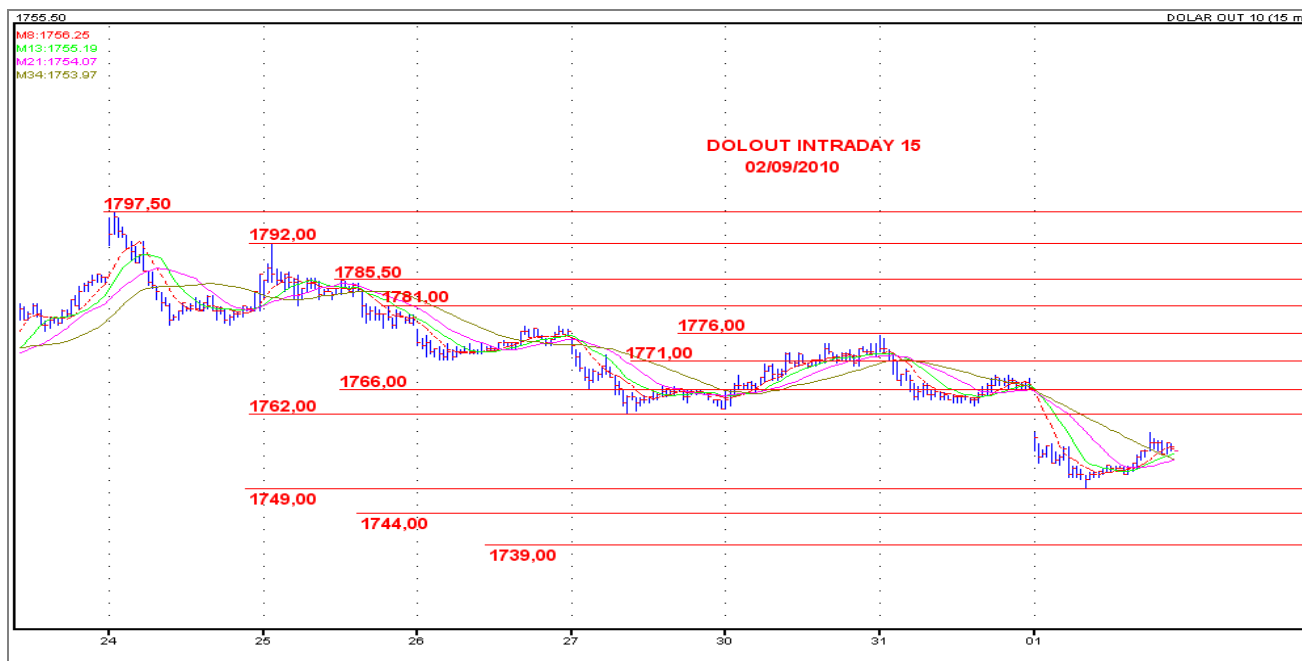

Fechamento:

1757,00

- Primeira resistência a 1762,00.
- Suporte a 1749,00.

| | | | |
|------------|----------|----------|----------|
| Res | 1.762,00 | 1.766,00 | 1.771,00 |
| Sup | 1.749,00 | 1.744,00 | 1.739,00 |

Esta Análise Técnica é puramente gráfica, sendo insensível a fatores ou notícias macroeconômicas.
A utilização das informações fornecidas nesta análise é de exclusiva responsabilidade de seus usuários.
Esclarecimentos adicionais poderão ser obtidos em nosso Departamento Técnico com Mário Paiva: ☎(21) 3043-3040
ou pelo e-mail: mario@liquidez.com.br

LIQUIDEZ CORRETORA DE MERCADORIAS - SÃO PAULO
Telefone: (11) 4502-2300 / Fax: (11) 4502-2309

LIQUIDEZ CORRETORA DE MERCADORIAS - RIO
Telefone: (21) 3043-3000 Fax: (21) 3043-3009

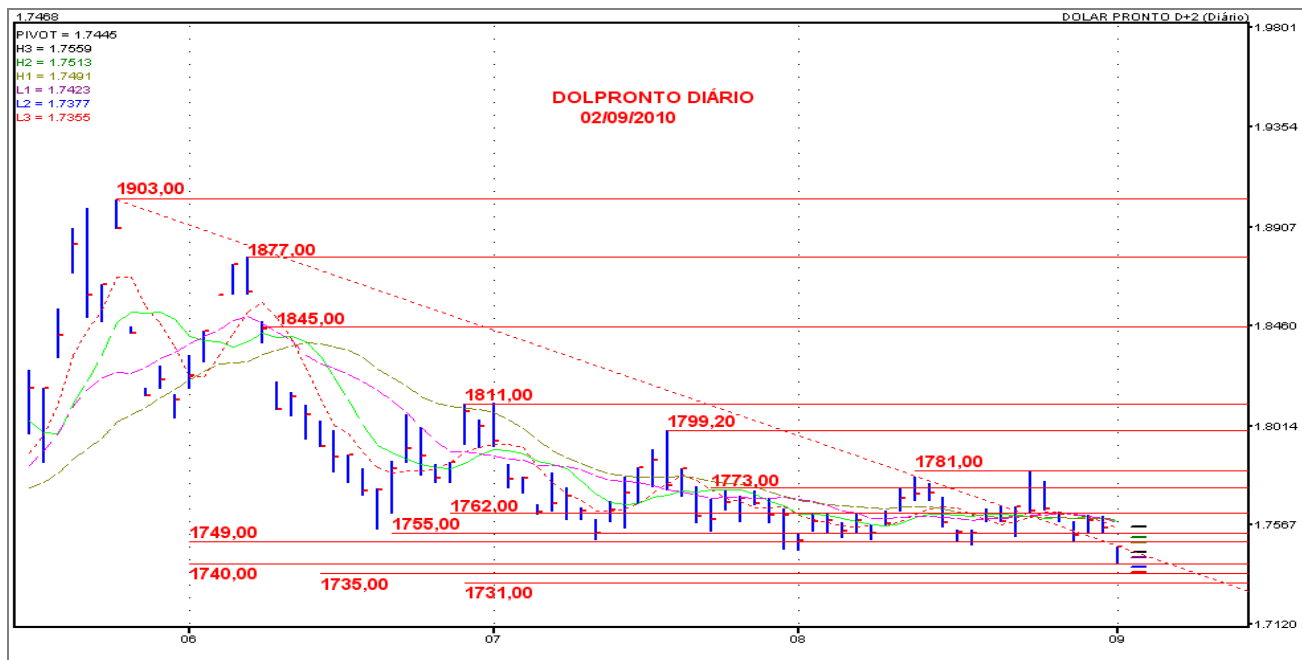

Dólar Pronto D+2

Fechamento:
1.746,80

- Primeira resistência a 1749,00.
- Suporte a 1740,00.

| | | | |
|------------|----------|----------|----------|
| Res | 1.749,00 | 1.755,00 | 1.762,00 |
| Sup | 1.740,00 | 1.735,00 | 1.731,00 |

Esta Análise Técnica é puramente gráfica, sendo insensível a fatores ou notícias macroeconômicas.
 A utilização das informações fornecidas nesta análise é de exclusiva responsabilidade de seus usuários.
 Esclarecimentos adicionais poderão ser obtidos em nosso Departamento Técnico com Mário Paiva: ☎(21) 3043-3040
 ou pelo e-mail: mario@liquidez.com.br

LIQUIDEZ CORRETORA DE MERCADORIAS - SÃO PAULO
 Telefone: (11) 4502-2300 / Fax: (11) 4502-2309

LIQUIDEZ CORRETORA DE MERCADORIAS - RIO
 Telefone: (21) 3043-3000 Fax: (21) 3043-3009

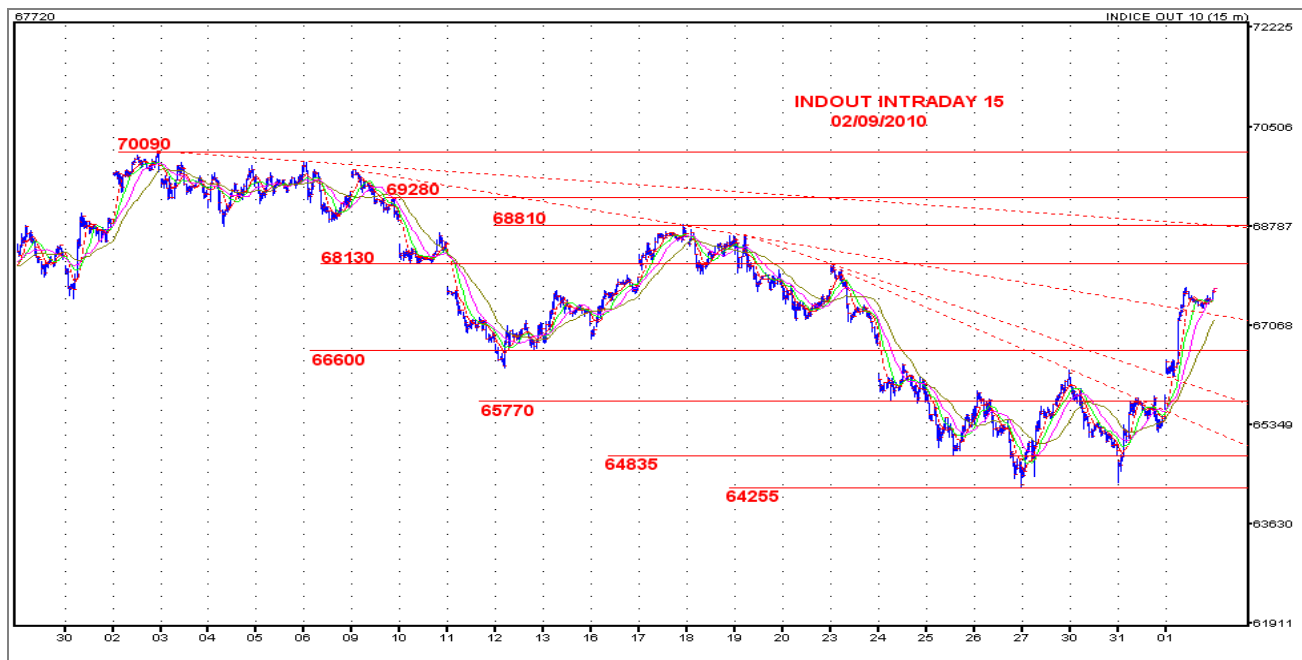

Fechamento :
67.820,00

- Primeiro suporte a 66600.
- Resistência a 68130.

| | | | |
|------------|--------|--------|--------|
| <i>Res</i> | 68.130 | 68.810 | 69.280 |
| <i>Sup</i> | 66.600 | 65.770 | 64.835 |

Esta Análise Técnica é puramente gráfica, sendo insensível a fatores ou notícias macroeconômicas.
A utilização das informações fornecidas nesta análise é de exclusiva responsabilidade de seus usuários.
Esclarecimentos adicionais poderão ser obtidos em nosso Departamento Técnico com Mário Paiva: ☎(21) 3043-3040
ou pelo e-mail: mario@liquidez.com.br

LIQUIDEZ CORRETORA DE MERCADORIAS - SÃO PAULO
Telefone: (11) 4502-2300 / Fax: (11) 4502-2309

LIQUIDEZ CORRETORA DE MERCADORIAS - RIO
Telefone: (21) 3043-3000 Fax: (21) 3043-3009